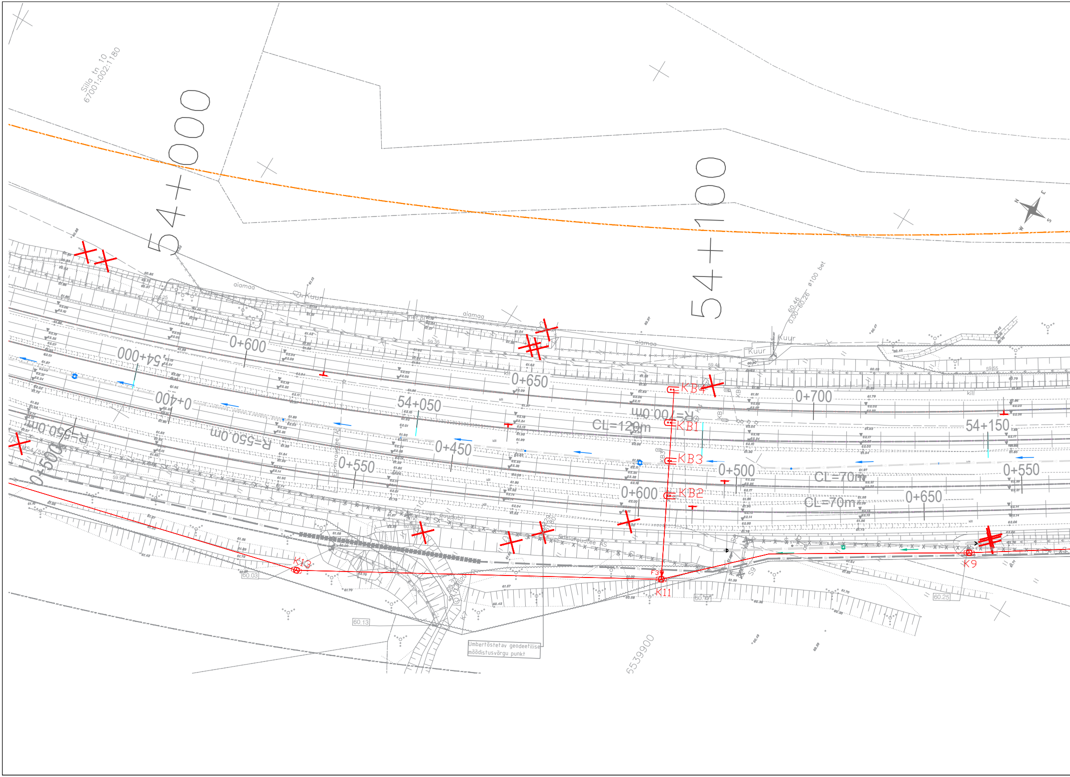
Silla tn 10
67001:002:1180
54+000
54+100
54+050
54+150
0+400
0+450
0+500
0+550
0+600
0+650
0+700
0+500
0+550
0+600
0+650
R=550.0m
R=550.0m
R=700.0m
CL=120m
CL=70m
CL=70m
aiamaa
aiamaa
aiamaa
Kuur
Kuur
Kuur
ø100 bet
KB4
KB1
KB3
KB2
K13
K11
K9
Luuk
Gelatoudtee
Umbertõstetav geodeetilise
mõõdistusvõrgu punkt
60.03
60.13
60.25
59.96
6539900
N
E
S
W

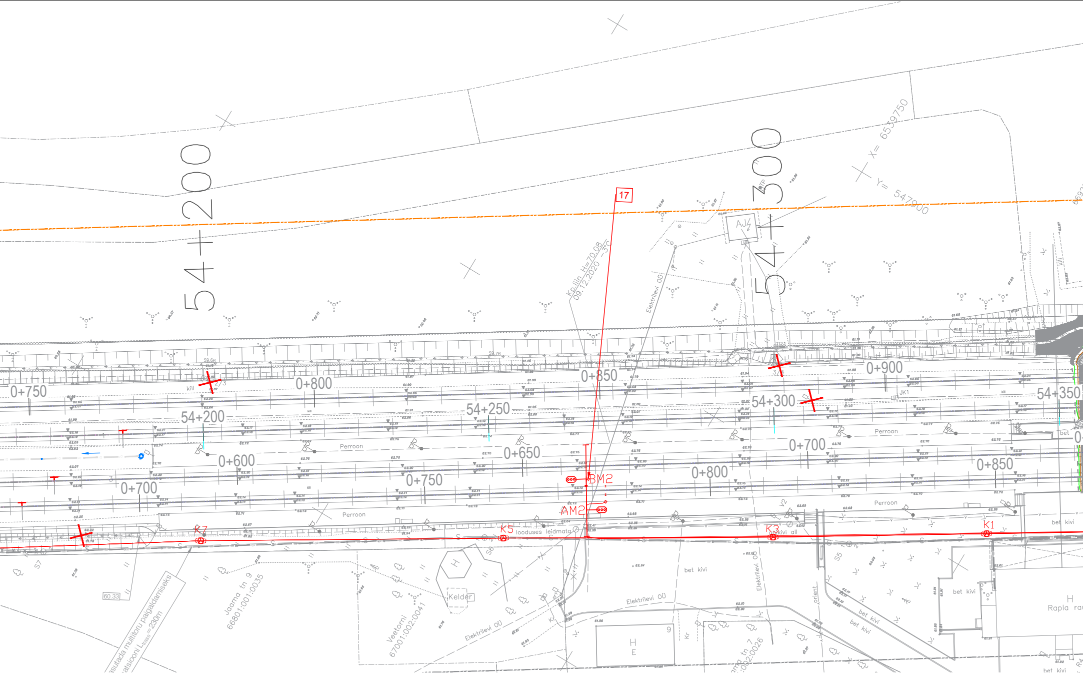
54+200
54+300
X= 6539750
Y= 547900
17
Kp.liin H=70.08
09.12.2020
Elektrilevi OÜ
AJ
kill
0+750
0+800
0+850
0+900
54+200
54+250
54+300
54+350
0+600
0+650
0+700
0+750
0+800
0+850
0+700
Perroon
Perroon
Perroon
Perroon
BM2
AM2
K7
K5
K3
K1
looduses leidmata
kivi all
JK1
bet
bet kivi
bet kivi
bet kivi
bet kivi
bet kivi
bet kivi
S7
S6
S5
V2
H
Kelder
60.33
59.66
59.76
Jaama tn 9
66801:001:0035
Veetorni
67001:002:0041
Elektrilevi OÜ
Elektrilevi OÜ
Elektrilevi OÜ
H
E
9
Kr
Rapla
orient
Paigaldada multitoru paigaldamiseks
ratsiooni L=230m

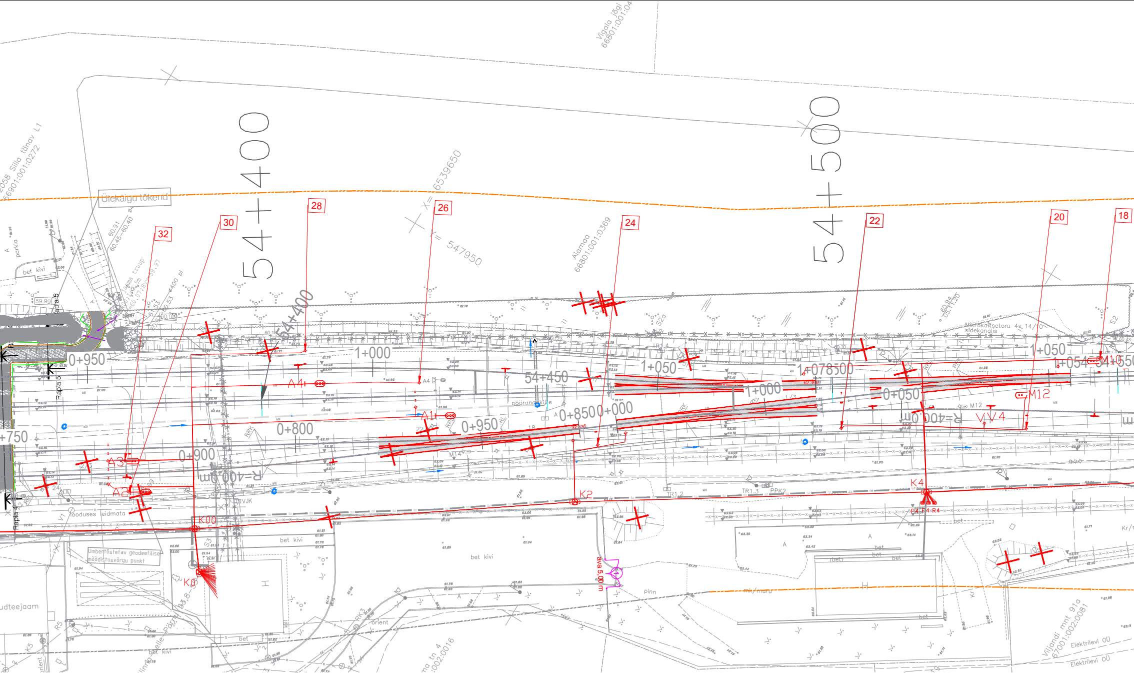
54+400
54+450
54+500
Viigalo jõgi 66801:001:04
2058 Silla tänav L1 66901:001:0272
Aiamaa 66801:001:0369
6539650
547950
Ülekäigu tõkend
32
30
28
26
24
22
20
18
1+000
1+050
1+078.500
1+054
0+950
0+900
0+850
0+800
0+000
0+050
+750
R=400.00m
A1
A2
A3
A4
M12
M14
VV4
K00
K0
K2
K4
pöörangu küte
Mikrokaitsetoru 4x 14/10 sidekanalis
parkla
bet kivi
Rapla 5
looduses eidmata
VJK
TR1.2
TR1.3
TR1.4
PPK2
Umbentõstetav geodeetilise mõõdistusvõrgu punkt
ava 5.00 m
pinn
orient
bet
udteejaam
Viljandi mnt 91a 67001:002:0081
Elektrilevi OÜ
Elektrilevi OÜ

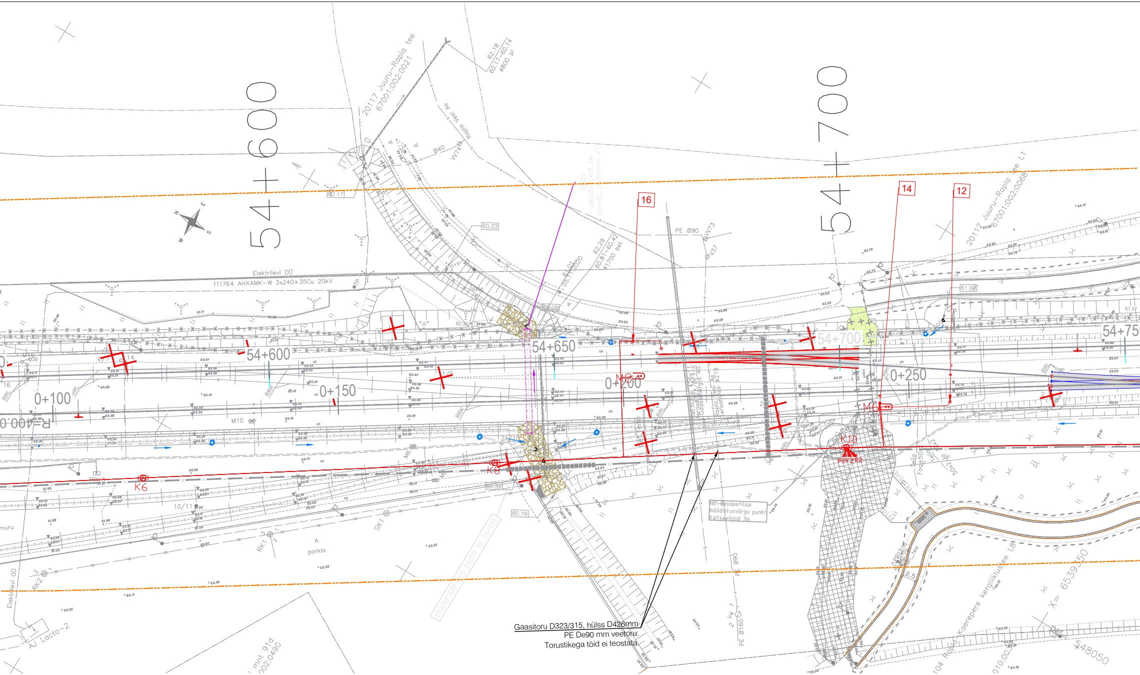
Gaasitoru D323/315, hülss D426mm
PE De90 mm veetoru.
Torustikega töid ei teostata.
54+600
54+700
54+650
54+75
0+100
0+150
0+200
0+250
R=100.00
20117 Juuru–Rapla tee
67001:002:0021
20117 Juuru–Rapla tee L1
67001:002:0068
62.18
60.17–60.14
ø600 pl
Rapla Vesi AS
ø40
VV74
Elektrilevi OÜ
111764 AHXAMK-W 3x240+35Cu 20kV
62.29
60.81–60.42
ø1700 bet
61.01
05.11.2020
PE ø90
VV73
VV37
60.17
60.23
60.39
60.79
61.02
16
14
12
K6
K8
K10
M6
M8
M10
RRK
RRL
parkla
SK1
RK1
RK2
AJ Lacto-2
NBI Geodeetilise mõõdistusvõrgu punkt
Kaitsevöönd 3m
PE ø90
PE ø160
104 Rapla–Kaerepere kergliiklustee
X= 6539350
Y= 548050
muru
Elektrilevi OÜ
10/11
PROJEKTEERITUD TRUUP PK 54+636

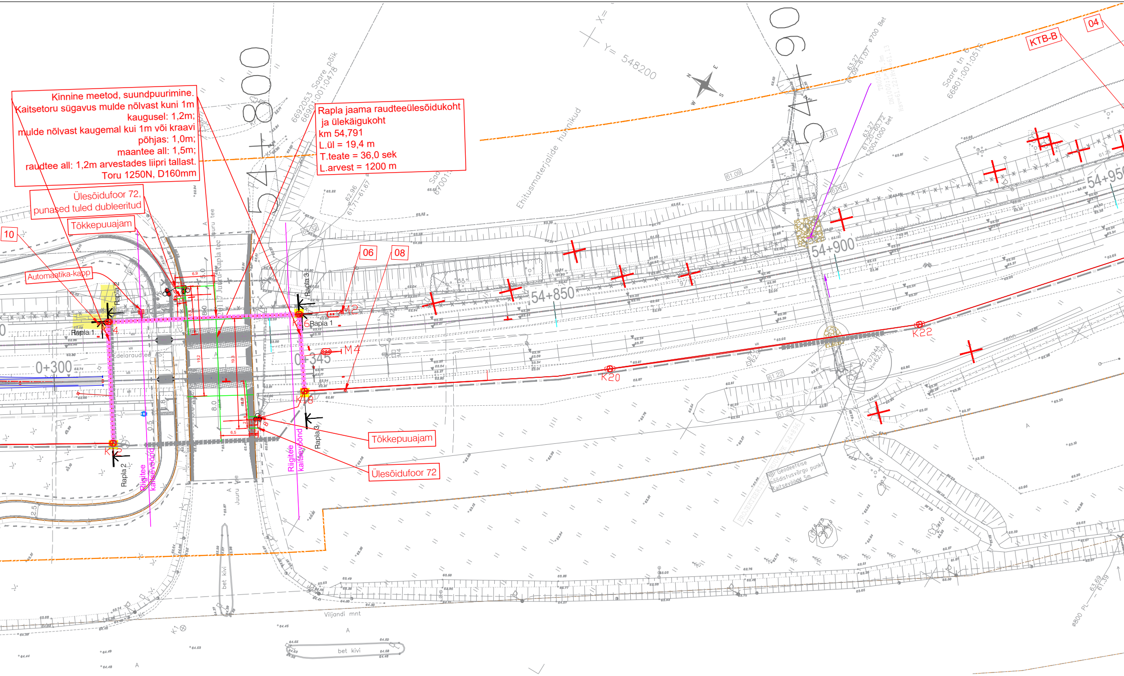
Kinnine meetod, suundpuurimine.
Kaitsetoru sügavus mulde nõlvast kuni 1m kaugusel: 1,2m;
mulde nõlvast kaugemal kui 1m või kraavi põhjas: 1,0m;
maantee all: 1,5m;
raudtee all: 1,2m arvestades liipri tallast.
Toru 1250N, D160mm
Rapla jaama raudteeülesõidukoht ja ülekäigukoht
km 54,791
L.ül = 19,4 m
T.teate = 36,0 sek
L.arvest = 1200 m
Ülesõidufoor 72, punased tuled dubleeritud
Tõkkepuuajam
Automaatika-kapp
10
06
08
04
KTB-B
54+800
54+850
54+900
54+950
0+300
0+345
Rapla 1
Rapla 2
Rapla 3
K14
K16
K18
K20
K22
M2
M4
Tõkkepuuajam
Ülesõidufoor 72
Riigitee kaitsevöönd
Juuru tee
Juuru-Rapla tee
Edelaraudtee
Viljandi mnt
bet kivi
Ehitusmaterjalide hunnikud
Saare põik
6692053 Saare põik 66901:001:0478
Saare tn 6 66801:001:0515
Y= 548200
X=
NB! Geodeetilise mõõdistusvõrgu punkt kaitsevöönd 5m

Märkus:
1. OÜ Raxoest topo-geodeetiline alusplaan, töö GE-91-20, 2020 a. Koordinaadid L-Est 97 ja kõrgused EH2000
2. OÜ Raxoest topo-geodeetiline alusplaan, töö GE-92-20, 2020 a. Koordinaadid L-Est 97 ja kõrgused EH2000
3. OÜ Raxoest topo-geodeetiline alusplaan, töö GE-93-20, 2020 a. Koordinaadid L-Est 97 ja kõrgused EH2000
4. OÜ Reaalprojekt poolt 2021. a. teostatud geotehniline pinnaseuuring, töö GL21076.
5. Gaasitorustikuga ristumine ja/või pikikulgemine ning abs kõrgus või sügavus tähistada geodeedi poolt en
algust.

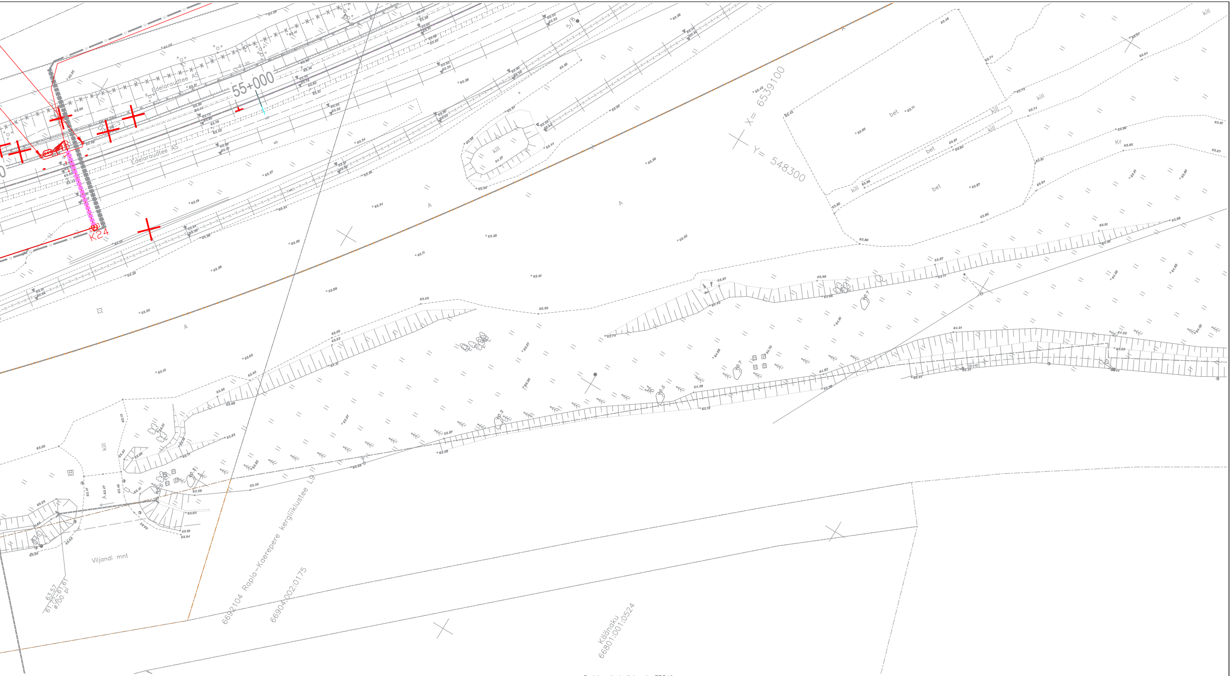
55+000
Edelaraudtee AS
Edelaraudtee AS
K24
X= 6539100
Y= 548300
5/8
kill
bet
Kr
Viljandi mnt
6690104 Rapla—Kaerepere kergliiklustee L9
66904:002:0175
Käänaku 66801:001:0524
63.57
61.72-61.61
ø700 pl

süsteemis;
süsteemis;
süsteemis;

nne ehituse

- ▬ Projekteeritud teljeloendur ZPD43
- ▯ Projekteeritud jaotuskapp
- ¤ Projekteeritud teekast, teljeloenduri kast
- Projekteeritud mastfoor
- Projekteeritud kääbusfoor
- ● Projekteeritud kaablikanalisatsioonikaev
- — Projekteeritud kaablitrass

Projekti nimetus: **Rapla jaama elektritsentralisatsioon**					Tellija: **Edelaraudtee AS**		
edelaraudtee E-post: viktor.teska@edel.ee Telefon +372 5139982	Dokumendi nimi: **Seadmed geoalusel**				Peaprojekteerija: **Edelaraudtee AS**		
					Projekti nr: ED-22-1		
	Koostas	V. Teska		14.03.2023	Joonis nr: 05-23-50		
	Kontrollis	O. Kütt			Staadium	Tööprojekt	
	Kinnitas	A. Türn			Mõõtkava	Leht	Lehti
					1:500	3	5